

 pastorelli

colorful



LA MATERIA CEMENTO SI TINGE DI COLORE E DIVENTA PROTAGONISTA DEGLI SPAZI QUOTIDIANI CON UN'INEDITA INTERPRETAZIONE CERAMICA DELLE SUE POTENZIALITÀ ESPRESSIVE. 7 PROPOSTE PRINCIPALI, PIÙ 7 VARIANTI IN BRICK, COMPONGONO UNA SUGGESTIVA PALETTE CHE SPAZIA TRA TONALITÀ CALDE, FREDE E ORIGINALI SUPERFICI ISPIRATE ALLA BELLEZZA SENZA TEMPO DEL TERRAZZO VENEZIANO. COLORFUL PORTA UNA VENTATA DI FRESCHEZZA NEL CONTEMPORARY INTERIOR E OUTDOOR DESIGN. / THE CONCRETE MATERIAL IS FILLED WITH COLOUR AND BECOMES PROTAGONIST OF THE DAILY SPACES WITH AN UNUSUAL CERAMIC INTERPRETATION OF HIS EXPRESSIVE POTENTIALITY. 7 MAIN PROPOSALS PLUS 7 VARIATIONS IN BRICK, CREATE A SUGGESTIVE PALETTE THAT GOES BETWEEN WARM, COLD AND ORIGINAL SURFACES, INSPIRED BY THE TIMELESS BEAUTY OF THE VENETIAN TERRACE. COLORFUL BRINGS A BREATH OF FRESHNESS TO THE CONTEMPORARY INTERIOR AND THE OUTDOOR DESIGN. / LA MATIÈRE BÉTON EST TEINTÉ DE COULEUR ET DEVIENT LA PROTAGONISTE DES ESPACES QUOTIDIENS AVEC UNE INTERPRÉTATION CÉRAMIQUE SANS PRÉCÉDENT DE SON POTENTIEL EXPRESSIF. 7 PROPOSITIONS PRINCIPALES, PLUS 7 VARIATIONS EN BRIQUE, COMPOSENT UNE PALETTE SUGGESTIVE QUI VA DES SURFACES CHAUDES, FROIDES ET ORIGINALES INSPIRÉES PAR LA BEAUTÉ INTÉMPIRELLÉ DE LA TERRASSE VÉNITIENNE. COLORFUL APPORTE UN SOUFFLE DE FRAÎCHEUR AU DESIGN INTÉRIEUR ET EXTÉRIEUR CONTEMPORAIN. / DER BETON WIRD BUNT UND ZUM PROTAGONISTEN ALLTÄGLICHER RÄUME MIT EINER BEISPIELLOSEN KERAMISCHEN INTERPRETATION SEINES AUSDRUCKSPOTENTIALS. 7 VORSCHLÄGE SOWIE 7 VARIATIONEN VON BRICK BILDEN EINE SUGGESTIVE PRODUKTPALETTE, DIE VON WARMEN, KALTEN UND ORIGINELLEN OBERFLÄCHEN REICHT UND DIE VON DER ZEITLOSEN SCHÖNHEIT DER VENEZIANISCHEN TERRASSE INSPIRIERT SIND. COLORFUL BRINGT FRISCHEN WIND IN ZEITGEMÄSSES INNEN- UND AUSSENDESIGN. / EL HORMIGÓN SE TIÑE DE COLOR Y SE CONVIERTE EN PROTAGONISTA DE LOS ESPACIOS COTIDIANOS CON UNA INTERPRETACIÓN CERÁMICA INÉDITA DE SU POTENCIAL EXPRESIVO. 7 PROPUESTAS PRINCIPALES, 7 VARIACIONES EN BRICK, COMPONEN UNA SUGERENTE PALETA QUE OSCILA ENTRE SUPERFICIES CÁLIDAS, FRÍAS Y ORIGINALES INSPIRADAS EN LA BELLEZA ATEMPORAL DE LA TERRAZA VENECIANA. COLORFUL APORTA UN SOPLO DE FRESCURA AL DISEÑO CONTEMPORÁNEO DE INTERIORES Y EXTERIORES.

colorful



# Colore e calore

Color and warmth.  
Couleur et chaleur.  
Farbe und Wärme.  
Color y calidez.

Dalle varianti di colore calde della collezione, le giuste vibrazioni per dare vita ad atmosfere avvolgenti e rassicuranti, in grado di trasmettere un'appagante sensazione di comfort. / From the warm color variations of the collection, the right vibrations to create enveloping and reassuring atmospheres, capable of transmitting a satisfying feeling of comfort. / Des variations de couleurs chaudes de la collection, les bonnes vibrations pour donner vie à des atmosphères rassurantes et enveloppantes, capables de transmettre un sentiment de confort satisfaisant. / Aus den warmen Farbvarianten der Kollektion ergeben sich die richtigen Vibrationen, um beruhigende Stimmungen zu erwecken, die ein zufriedenstellendes Gefühl von Komfort vermitteln können. / Desde las variaciones de color cálido de la colección, las vibraciones adecuadas para crear atmósferas envolventes y tranquilizadoras, capaces de transmitir una satisfactoria sensación de confort.

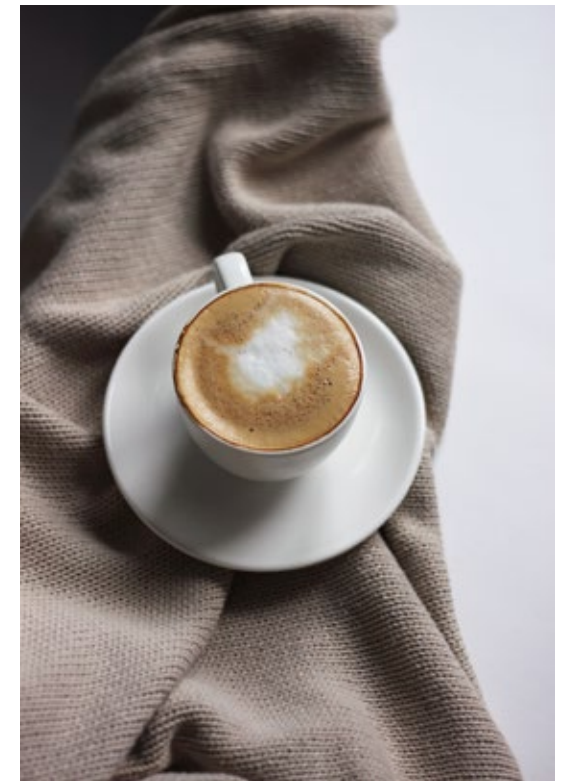



# Naturalezza cromatica

Chromatic naturalness.  
Naturalité chromatique.  
Chromatische Natürlichkeit.  
Naturalidad cromática.

Tonalità nordiche e ricercate, in linea con i più vitali trend di design. Un concentrato di energia cromatica per una progettazione dall'alto valore emozionale. / Nordic and refined shades, in line with the most vital design trends. A concentrate of chromatic energy for a design with a high emotional value. / Nuances nordiques et raffinées, en ligne avec les plus tendances du design vitaux. Un concentré d'énergie chromatique pour un design à forte valeur émotionnelle. / Nordische und raffinierte Farbtöne, die den wichtigsten Designrends entsprechen. Ein Konzentrat chromatischer Energie für ein Design mit einem hohen emotionalen Wert. / Tonos nórdicos y refinados, en línea con las tendencias de diseño más vitales. Un concentrado de energía cromática para un diseño de alto valor emocional.

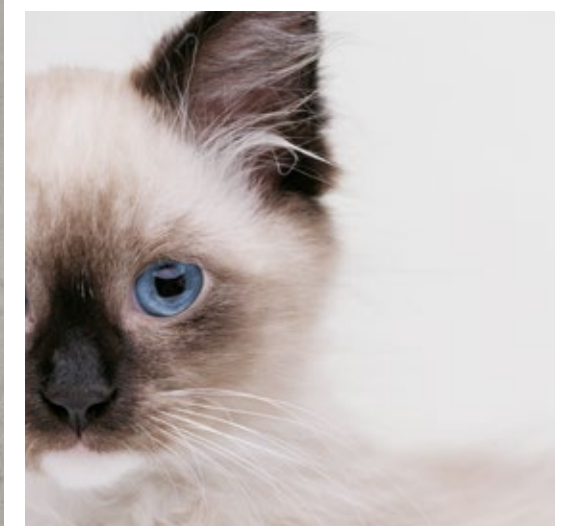



# Combinazioni di stile

Style combinations.  
Combinaisons de styles.  
Stilkombinationen.  
Combinaciones de estilos.

Colorful è concepita per creare connessioni vitali negli ambienti quotidiani. Ricreare le giuste atmosfere ci permette di entrare in sintonia con gli spazi e riceverne la giusta energia. / Colorful is designed to create vital connections in everyday environments. Recreating the right atmospheres allows us to get in symbiosis with the spaces and receive the right energy. / Colorful est conçu pour créer des connexions vitales dans les environnements quotidiens. Recréer les bonnes atmosphères nous permet de nous mettre en phase avec les espaces et de recevoir la bonne énergie. / Colorful wurde entwickelt, um wesentliche Verbindungen in alltäglichen Umgebungen herzustellen. Durch diese neue Stimmung können wir in Harmonie mit den Räumen leben und von denen die richtige Energie erhalten. / Colorful está diseñado para crear conexiones vitales en entornos cotidianos. Recrear las atmósferas adecuadas nos permite sintonizarnos con los espacios y recibir la energía adecuada.

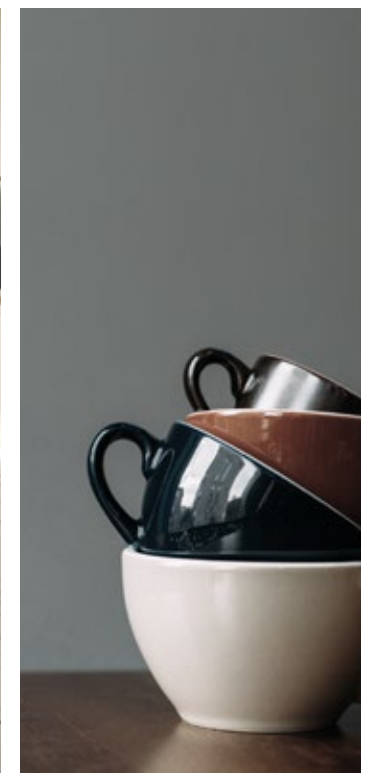



# Cemento colorato e inteso

Colored and intense concrete.  
Béton coloré et intense.  
Farbiger und intensiver Beton.  
Hormigón coloreado y intenso.

Colorful rievoca la materia cemento con una texture gentile e vellutata agli occhi e una superficie morbida ma sicura al tatto, adatta a tutte le destinazioni d'uso: private e pubbliche. / Colorful evokes the concrete material with a gentle and velvety texture to the eyes and a soft but safe surface to the touch, suitable for all uses: private and public. / Colorful évoque le matériau béton avec une texture douce et veloutée aux yeux et une surface douce mais sûre au toucher, adaptée à tous les usages: privé et public. / Colorful erinnert an den Beton mit einer sanften und samtigen Textur für die Augen und einer weichen, aber gefahrlosen Oberfläche, die sich für alle Anwendungen eignet: privat und öffentlich. / Colorful evoca el hormigón con una textura suave y aterciopelada a la vista y una superficie suave pero segura al tacto, apta para todos los usos: privados y públicos.

RIVESTIMENTO / WALL:  
CF Mud Brick 7,5x40  
CF Light 80x80 Rett.

PAVIMENTO / FLOOR:  
CF Ocean 80x80 Rett.  
CF Light 80x80 Rett.







CF Ocean 80x80 Rett.



CF Mud Brick 7.5x40  
CF Light 80x80 Rett.





RIVESTIMENTO / WALL:  
CF Ocean Brick 7,5x40

PAVIMENTO / FLOOR:  
CF Mud 80x80 Rett.





CF Ocean Brick 7,5x40



CF Mud 80x80 Rett.



# Dialoghi accattivanti

Captivating dialogues.  
Dialogues captivants.  
Faszinierende Dialoge.  
Diálogos cautivadores.

Giochi di luce in continuo cambiamento, alternanze tra nuance lucide e opache, di piccoli e grandi formati insieme, raffinati dialoghi con le cromie di oggetti ed arredi. Gli spazi diventano fondali di scena aperti a infinite modulazioni di stile, luoghi in cui la creatività si traduce in accattivante carattere contemporaneo. / Games of light in continuous change, alternations between glossy and opaque nuances, of small and large sizes together, refined dialogues with the color of objects and furnishings. The spaces become stage backdrops open to infinite modulations of style, places where creativity translates into captivating contemporary character. / Jeux de lumière en perpétuel changement, alternances entre nuances brillantes et opaques, de petites et grandes formats réunies, dialogues raffinés avec les couleurs des objets et du mobilier. Les espaces deviennent des décors de scène ouverts à des modulations infinies de style, des lieux où la créativité se traduit par un caractère contemporain captivant. / Lichtspiele im ständigen Wandel, Wechsel zwischen glänzenden und matten Tönen. Von kleinen und großen Formaten zusammen, verfeinerter Austausch zwischen den Farben, den Objekten und den Möbeln. Die Räume werden zu Bühnenhintergründen, die für unendliche Stilvariationen offen sind. Orte, wo Kreativität zu einem faszinierenden zeitgenössischen Charakter führt. / Juegos de luz en continuo cambio, alternancias entre tonalidades brillantes y opacas, tamaños pequeños y grandes juntos, diálogos refinados con los colores de objetos y los muebles. Los espacios se convierten en escenarios abiertos a infinitas modulaciones de estilo, lugares donde la creatividad se traduce en carácter cautivador y contemporáneo.



RIVESTIMENTO / WALL  
CF Ocean Brick 7,5x40

PAVIMENTO / FLOOR  
CF Sand 120x120 rett.





RIVESTIMENTO / WALL  
CF Ligh 60x120  
Backsplash: CF Cotton Modernist 30x60

PAVIMENTO / FLOOR  
CF Mud 60x60 rett.





Backsplash: CF Cotton Modernist 30x60



CF Mud 60x60 rett.



RIVESTIMENTO / WALL  
CF Sand Modernist 30x60  
CF Sand 60x60  
CF Dark 80x80 rett.

PAVIMENTO / FLOOR  
CF Dark 120x120 rett.







RIVESTIMENTO / WALL  
CF Dark 60x120  
CF Cotton Brick, Sunflower Brick, Green Pine Brick 7,5x40

PAVIMENTO / FLOOR  
CF sand 80x80 rett.





**OUTDOOR**  
CF Concrete 80x80 20mm Rett.  
CF Concrete Elemento contenimento interno 20x80xh15

**INDOOR**  
RIVESTIMENTO / WALL:  
CF Cotton Brick 7,5x40

PAVIMENTO / FLOOR:  
CF Cotton 120x120 Rett.



CF Cotton Brick 7,5x40



RIVESTIMENTO / WALL:  
CF Pine Green Brick 7,5x40 Rett.  
CF Cotton Modernist 30x60  
Collection Arkè: AK Naturale 20x120 Rett. - 26,5x180 Rett.

PAVIMENTO / FLOOR:  
CF Light 80x80 Rett.





CF Cotton Modernist 30x60



CF Light 80x80 Rett.



## Duttile creatività

Flexible creativity.  
Créativité flexible.  
Flexible Kreativität.  
Creatividad flexible.

Una materia duttile, pensata per le più svariate applicazioni: dai pavimenti ai rivestimenti, per immaginare gli ambienti come tele sulle quali comporre affascinanti creazioni d'insieme, nelle quali nulla viene lasciato al caso. / A ductile material, designed for the most varied applications: from floors to walls, to imagine environments as painting canvases where compose fascinating creations, in which nothing is left to chance. / Un matériau ductile, conçu pour les applications les plus variées: des sols aux revêtements pour imaginer des environnements comme des toiles sur lesquelles composer des créations d'ensemble fascinantes, dans lesquelles rien n'est laissé au hasard. / Ein duktiles Produkt, das für die unterschiedlichsten Anwendungen entwickelt wurde: von Fußböden bis zu Belägen, um sich die Räume als Leinwände vorzustellen, auf denen faszinierende Gesamtkreationen komponiert werden können und wo nichts dem Zufall überlassen bleibt. / Un material dúctil, diseñado para las más variadas aplicaciones: desde suelos hasta revestimientos para imaginar ambientes como lienzos sobre los que componer fascinantes creaciones globales, en las que nada se deja al azar.



RIVESTIMENTO / WALL:  
CF Pine Green Brick 7,5x40 - CF Mud Brick 7,5x40

PAVIMENTO / FLOOR:  
CF Light 120x120 Rett.



RIVESTIMENTO / WALL:  
CF Pine Green Brick 7,5x40

PAVIMENTO / FLOOR:  
CF Cotton 80x80 Rett.



CF Cotton 80x80 Rett.



RIVESTIMENTO / WALL:  
CF Pine Green Brick 7,5x40

PAVIMENTO / FLOOR:  
Collection Sunshine: SU Capraia White 120x120 Nat. Rett.



## Un colore, diversi abbinamenti

One color, different combinations.  
Une couleur, différentes combinaisons.  
Eine Farbe, unterschiedliche Kombinationen.  
Un color, diferentes combinaciones.

La versatilità del verde consente di interpretare la stessa stanza da bagno con suggestioni materiche differenti: cemento o marmo in relazione al proprio stile abitativo. / The versatility of the green allows you to interpret the same bathroom with different material suggestions: concrete or marble in relation to your lifestyle. / La polyvalence du vert vous permet d'interpréter la même salle de bain avec différentes suggestions de matériaux: béton ou marbre en fonction de votre style de vie. / Die Vielseitigkeit des Grüns ermöglicht es Ihnen, dasselbe Badezimmer mit unterschiedlichen Materialien darzustellen: Beton oder Marmor in Bezug auf Ihren Lebensstil. / La versatilidad del verde le permite interpretar un mismo baño con diferentes propuestas de materiales: hormigón o mármol en relación con su estilo de vida.



RIVESTIMENTO / WALL:  
CF Ocean Modernist 30x60 Rett.  
CF Sunflower Brick 7.5x40

PAVIMENTO / FLOOR:  
CF Ocean 120x120 Rett.





RIVESTIMENTO / WALL:  
CF Ocean Modernist 30x60 Rett.  
CF Sunflower Brick 7.5x40

PAVIMENTO / FLOOR:  
CF Ocean 120x120 Rett.





RIVESTIMENTO / WALL:  
CF Ocean 30x60 Rett.  
CF Ocean Brick 7,5x40

PAVIMENTO / FLOOR:  
CF Light 80x80 Rett.





RIVESTIMENTO / WALL:  
CF Sand 30x60 Rett.  
CF Sunflower Brick 7,5x40  
CF Pine Green Brick 7,5x40

PAVIMENTO / FLOOR:  
CF Dark 80x80 Rett.

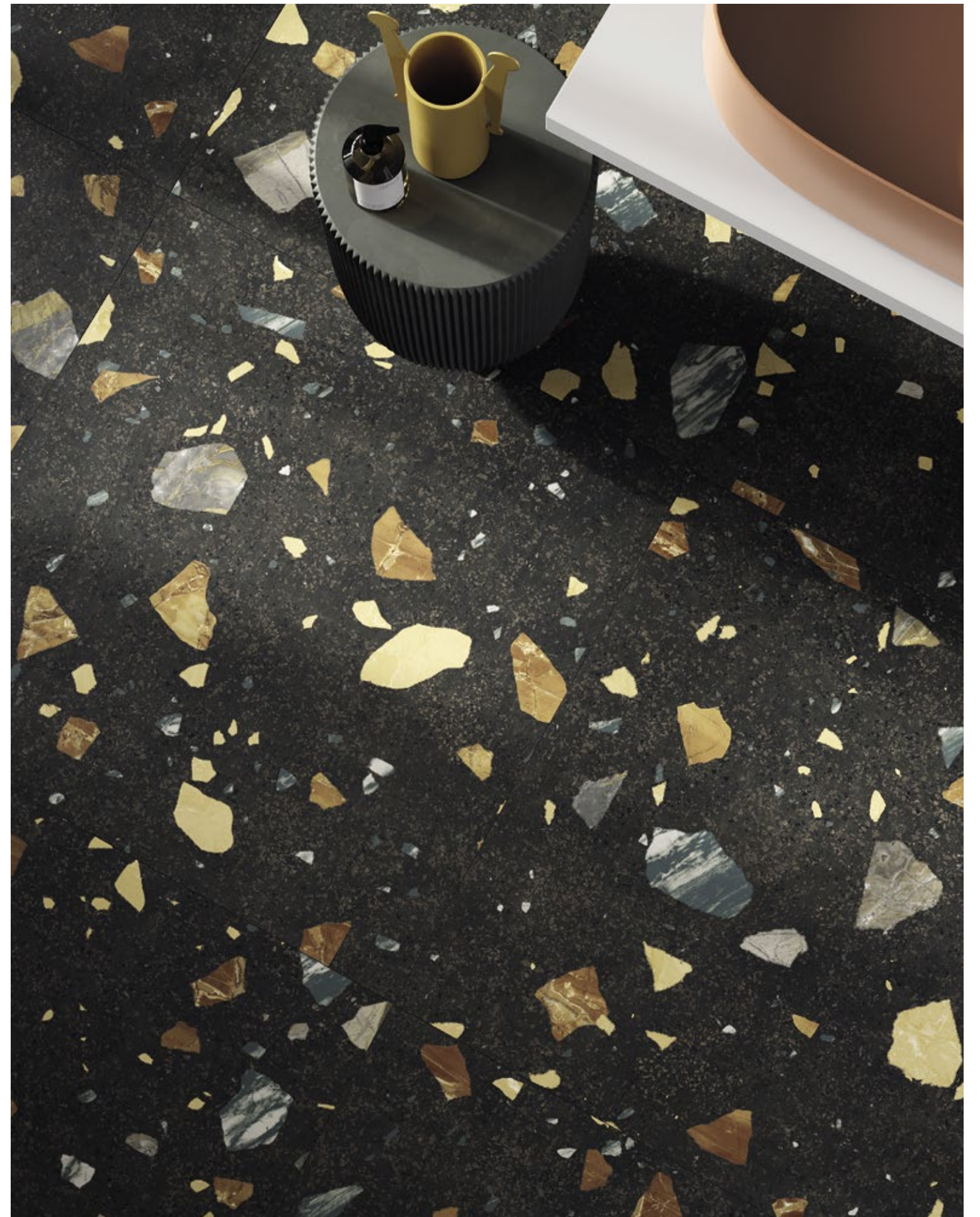



# Sensazioni ineguagliabili

Unparalleled sensations.  
Sensations sans pareil.  
Ausgezeichnete Gefühle.  
Sensaciones inigualables.

La vita outdoor si colora di sensazioni uniche e preziose, grazie a superfici pensate per assicurare la stessa cura di dettaglio delle stanze interne, e al tempo stesso prestazioni in termini di durata e resistenza altrimenti ineguagliabili. / Outdoor life is colored with unique and precious sensations, thanks to surfaces designed to ensure the same attention to detail as the interior rooms, and at the same time performance in terms of durability and resistance otherwise unparalleled. / La vie en extérieure est colorée avec des sensations uniques et précieuses, grâce à des surfaces destinées à assurer la même attention aux détails que les pièces intérieures, et au même temps la performance en termes de durabilité et de résistance est autrement sans pareil. / Dank der Liebe zum Detail der Oberflächen wird das Leben im Freien bunt. Das Produkt erlaubt unvergleichliche Leistungen in Bezug auf Haltbarkeit und Widerstandsfähigkeit und zusammen mit einzigartigen und hervorragenden Gefühlen. / La vida al aire libre está coloreada con sensaciones únicas y preciosas, gracias a las superficies diseñadas para garantizar la misma atención al detalle que las habitaciones interiores y, al mismo tiempo, un rendimiento en términos de durabilidad y resistencia sin igual.





# Fluida eleganza

Fluid elegance.  
Élégance fluide.  
Fließende Eleganz.  
Elegancia fluida.

La disponibilità di una ricca gamma di pezzi speciali fa di Colorful una collezione fluida e versatile, ideale anche per progettare spazi piscine rifiniti fin nei minimi particolari e caratterizzati dalla massima resa tecnica. / The wide selection of special pieces makes Colorful a fluid and versatile collection. Ideal to design swimming pool spaces too, finished down to the smallest details and characterized by maximum technical performances. / La disponibilité d'une large gamme de pièces spéciales fait de Colourful une collection fluide et polyvalente, également idéale pour concevoir des espaces de piscine finis dans les moindres détails et caractérisés par des performances techniques maximales. / Die Verfügbarkeit einer großen Auswahl an Spezialstücken macht Colorful zu einer anpassungsfähigen und vielseitigen Kollektion, die sich auch ideal für die Gestaltung von Schwimmbädern eignet, die bis ins kleinste Detail ausgeführt werden und sich durch maximale technische Leistung auszeichnen. / La disponibilidad de una amplia gama de piezas especiales hace de Colorful una colección fluida y versátil, ideal también para diseñar espacios de piscina acabados hasta el más mínimo detalle y caracterizados por las máximas prestaciones técnicas.

**OUTDOOR**  
CF Light 80x80 20mm Rett.  
CF Light Griglia in PVC Lineare 33x24,5  
CF Light Griglia in PVC Angolare 25,5x25,5

**INDOOR**  
AK Naturale 26,5x180 Rett.



# Orizzonti di bellezza

Horizons of beauty.  
Horizons de beauté.  
Horizonte der Schönheit.  
Horizontes de belleza.

Una collezione che infonde un'iniezione di vitalità al colore come elemento di design, permettendo di affacciarsi su nuovi orizzonti di stile, sia indoor sia outdoor. / A collection that infuses an injection of vitality to color as a design element, allowing you to look out to new horizons of style, both indoors and outdoors. / Une collection qui insuffle une injection de vitalité à la couleur comme un élément de design, qui vous permet de regarder sur de nouveaux horizons de style, tant à l'intérieur qu'à l'extérieur. / Eine Kollektion, die der Farbe als Gestaltungselement Vitalität verleiht und es Ihnen ermöglicht, sowohl im Innen- als auch im Außenbereich neue Horizonte des Stils zu entdecken. / Una colección que infunde una inyección de vitalidad al color como elemento de diseño, permitiéndole mirar hacia nuevos horizontes de estilo, tanto en interiores como en exteriores.





CF Sand 20MM Rett.  
CF Sand Griglia rigata 14,5x50



CF Mud 80x80 20MM Rett.





## CF COTTON

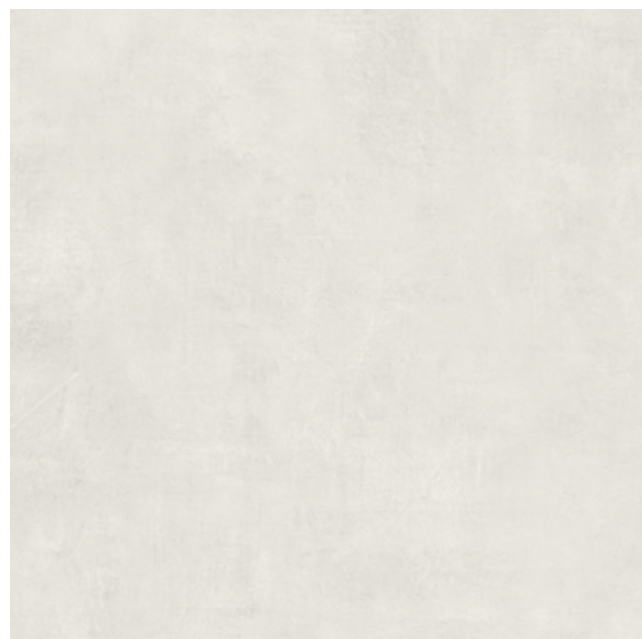

P010462 - 120x120 . 48"x48" rett.  
○98 □92



P010467 - 60x120 . 24"x48" rett.  
○80 □74



**Prezzo al m<sup>2</sup> per quantità inferiore al pallet**  
Price/sqm for quantity less than a full pallet  
Prix au m<sup>2</sup> pour quantité inférieur à la palette  
QM Preis für mengen unter eine Palette



**Prezzo al m<sup>2</sup> per quantità uguale/superiore al pallet**  
Price/sqm for quantity equal to or greater than a full pallet  
Prix au m<sup>2</sup> pour quantité égale/supérieure à la palette  
QM Preis für volle Paletten und größeren mengen



**Prezzo al pezzo**  
Price per piece  
Prix à la pièce  
Preis per Stueck



**Prezzo al metro lineare**  
Price per linear metres  
Prix au mètre linéaire  
Preis per Lfm



P010481 - 80x80 . 32"x32" rett.  
○70 □64



P010471 - 60x60 . 24"x24" rett.  
○52 □46

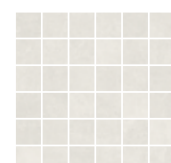

P010549 - mosaico  
30x30 . 12"x12" (5x5)  
○182

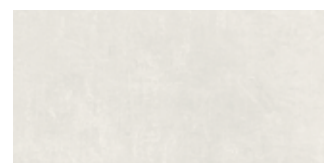

P010476 - 30x60 . 12"x24" rett.  
○48 □42

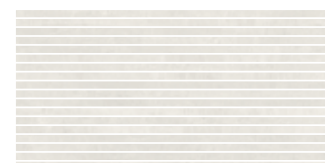

P010543 - modernist  
30x60 . 12"x24"  
○230

## CF CONCRETE

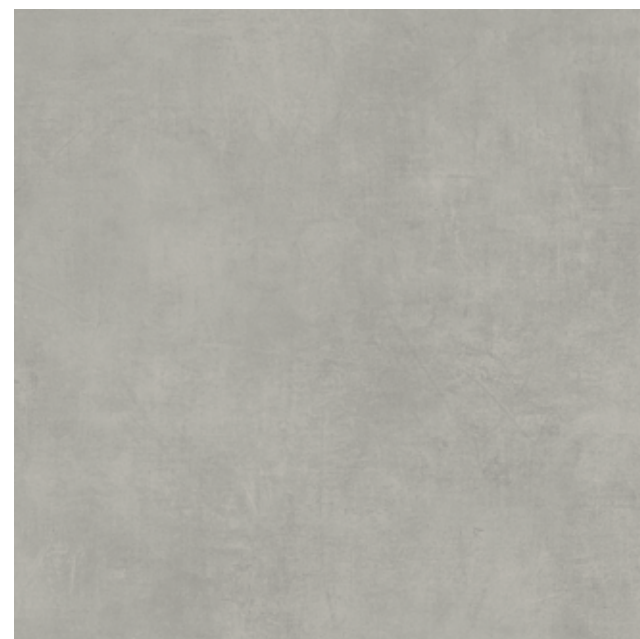

P010464 - 120x120 . 48"x48" rett.  
○98 □92



P010469 - 60x120 . 24"x48" rett.  
○80 □74



**Prezzo al m<sup>2</sup> per quantità inferiore al pallet**  
Price/sqm for quantity less than a full pallet  
Prix au m<sup>2</sup> pour quantité inférieur à la palette  
QM Preis für mengen unter eine Palette



**Prezzo al m<sup>2</sup> per quantità uguale/superiore al pallet**  
Price/sqm for quantity equal to or greater than a full pallet  
Prix au m<sup>2</sup> pour quantité égale/supérieure à la palette  
QM Preis für volle Paletten und größeren mengen



**Prezzo al pezzo**  
Price per piece  
Prix à la pièce  
Preis per Stueck



**Prezzo al metro lineare**  
Price per linear metres  
Prix au mètre linéaire  
Preis per Lfm



P010483 - 80x80 . 32"x32" rett.  
○70 □64

P010489 - 80x80 . 32"x32" nat. 20MM  
○112 □106

P010491 - 80x80 . 32"x32" rett. 20MM  
○116 □110



P010473 - 60x60 . 24"x24" rett.  
○52 □46

P010513 - 60x60 . 24"x24" Grip rett.  
○56 □50

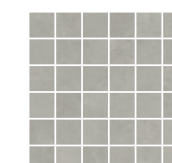

P010548 - mosaico  
30x30 . 12"x12" (5x5)  
○182

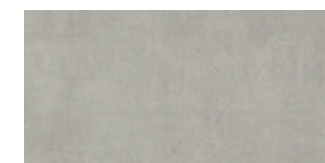

P010478 - 30x60 . 12"x24" rett.  
○48 □42



P010542 - modernist  
30x60 . 12"x24"  
○230



Battiscopa ●  
7,5x60 rett.  
□20

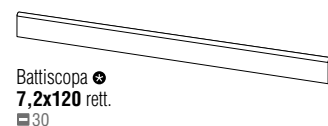

Battiscopa ●  
7,2x120 rett.  
□30



Listello copriangolo 120 ●  
□68

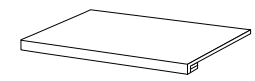

Gradone Assemblato ●  
3x33x60 rett.  
□102

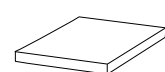

Ang. Gradone Assemblato ●  
3x33x33 rett.  
□102

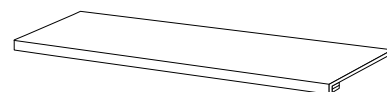

Gradone Assemblato ●  
3x33x120 rett.  
□276

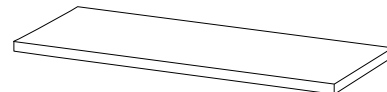

Ang. Gradone Assemblato ●  
3x33x120 rett. SX / DX (€ 265)  
□310

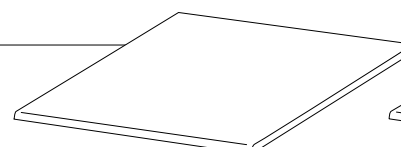

Gradone Lineare ●  
80x80 20MM

becco toro nat. □192  
becco toro rett. □204

costa retta nat. □192  
costa retta rett. □204

costa retta grafica. □310

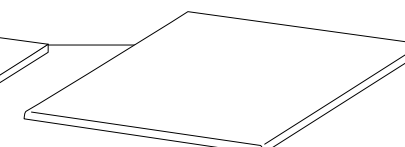

Gradone Angolare ●  
80x80 20MM

becco toro nat. □276  
becco toro rett. □276

costa retta nat. □276  
costa retta rett. □276

costa retta grafica. □506

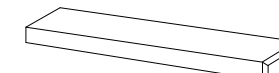

Elemento L ●  
4x15x80 20MM

nat. □138  
rett. □138



## CF SAND

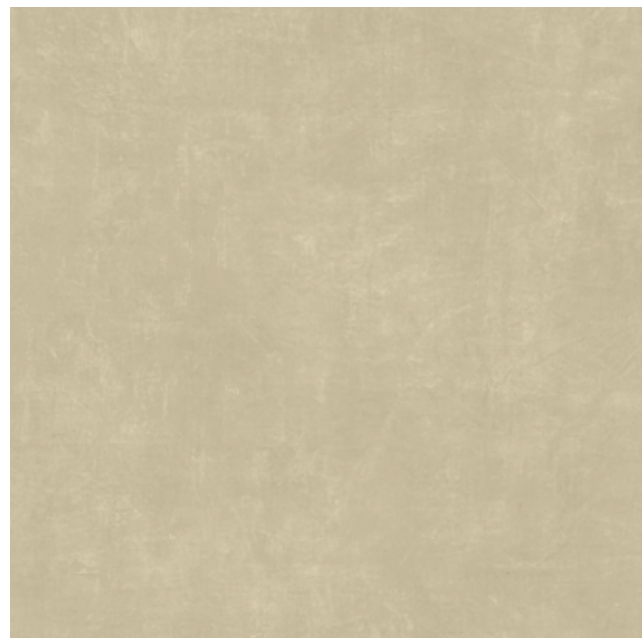

P010463 - 120x120 . 48"x48" rett.  
○98 □92



P010468 - 60x120 . 24"x48" rett.  
○80 □74

- **Prezzo al m<sup>2</sup> per quantità inferiore al pallet**  
Price/sqm for quantity less than a full pallet  
Prix au m<sup>2</sup> pour quantité inférieure à la palette  
QM Preis für mengen unter eine Palette
- **Prezzo al m<sup>2</sup> per quantità uguale/superiore al pallet**  
Price/sqm for quantity equal to or greater than a full pallet  
Prix au m<sup>2</sup> pour quantité égale/supérieure à la palette  
QM Preis für volle Paletten und größeren mengen
- **Prezzo al pezzo**  
Price per piece  
Prix à la pièce  
Preis per Stueck
- **Prezzo al metro lineare**  
Price per linear metres  
Prix au mètre linéaire  
Preis per Lfm



P010482 - 80x80 . 32"x32" rett.  
○70 □64  
P010488 - 80x80 . 32"x32" nat. 20MM  
○112 □106  
P010492 - 80x80 . 32"x32" rett. 20MM  
○116 □110



P010472 - 60x60 . 24"x24" rett.  
○52 □46  
P010512 - 60x60 . 24"x24" Grip rett.  
○56 □50

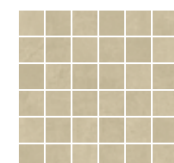

P010552 - mosaico  
30x30 . 12"x12" (5x5)  
○182

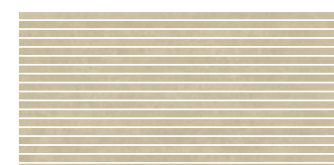

P010546 - modernist  
30x60 . 12"x24"  
○230

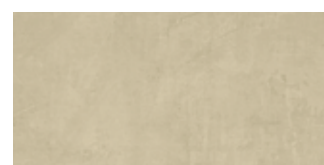

P010477 - 30x60 . 12"x24" rett.  
○48 □42

## CF MUD

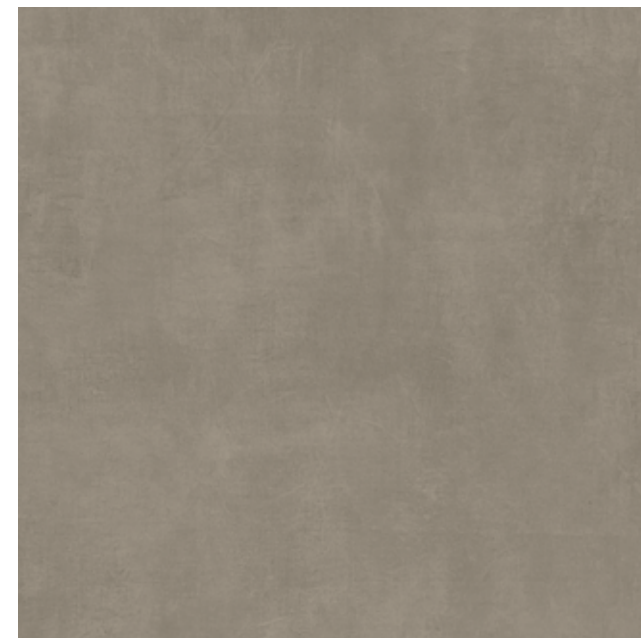

P010465 - 120x120 . 48"x48" rett.  
○98 □92



P010470 - 60x120 . 24"x48" rett.  
○80 □74

- **Prezzo al m<sup>2</sup> per quantità inferiore al pallet**  
Price/sqm for quantity less than a full pallet  
Prix au m<sup>2</sup> pour quantité inférieure à la palette  
QM Preis für mengen unter eine Palette
- **Prezzo al m<sup>2</sup> per quantità uguale/superiore al pallet**  
Price/sqm for quantity equal to or greater than a full pallet  
Prix au m<sup>2</sup> pour quantité égale/supérieure à la palette  
QM Preis für volle Paletten und größeren mengen
- **Prezzo al pezzo**  
Price per piece  
Prix à la pièce  
Preis per Stueck
- **Prezzo al metro lineare**  
Price per linear metres  
Prix au mètre linéaire  
Preis per Lfm



P010484 - 80x80 . 32"x32" rett.  
○70 □64  
P010490 - 80x80 . 32"x32" nat. 20MM  
○112 □106  
P010493 - 80x80 . 32"x32" rett. 20MM  
○116 □110



P010474 - 60x60 . 24"x24" rett.  
○52 □46  
P010514 - 60x60 . 24"x24" Grip rett.  
○56 □50

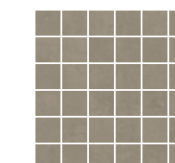

P010550 - mosaico  
30x30 . 12"x12" (5x5)  
○182

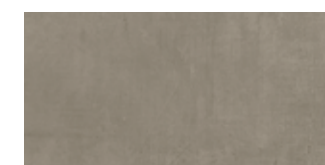

P010479 - 30x60 . 12"x24" rett.  
○48 □42



P010544 - modernist  
30x60 . 12"x24"  
○230



Battiscopa ●  
7,5x60 rett.  
□20

Battiscopa ●  
7,2x120 rett.  
□30



Listello copriangolo 120 ●  
□68



Gradone Assemblato ●  
3x33x60 rett.  
□102

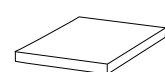

Ang. Gradone Assemblato ●  
3x33x33 rett.  
□102

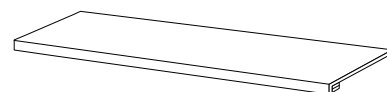

Gradone Assemblato ●  
3x33x120 rett.  
□276

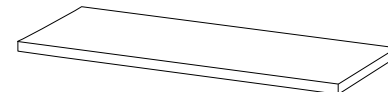

Ang. Gradone Assemblato ●  
3x33x120 rett. SX / DX (€ 265)  
□310

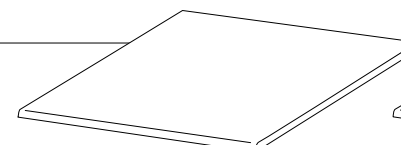

Gradone Lineare ●  
80x80 20MM  
becco toro nat. □192  
becco toro rett. □204  
costa retta nat. □192  
costa retta rett. □204  
costa retta grafica. □310

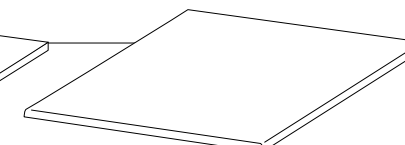

Gradone Angolare ●  
80x80 20MM  
becco toro nat. □276  
becco toro rett. □276  
costa retta nat. □276  
costa retta rett. □276  
costa retta grafica. □506

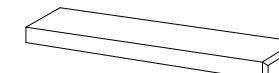

Elemento L ●  
4x15x80 20MM  
nat. □138  
rett. □138



## CF OCEAN



P010466 - 120x120 . 48"x48" rett.  
○98 □92



P010496 - 60x120 . 24"x48" rett.  
○80 □74

○ **Prezzo al m<sup>2</sup> per quantità inferiore al pallet**  
Price/sqm for quantity less than a full pallet  
Prix au m<sup>2</sup> pour quantité inférieure à la palette  
QM Preis für mengen unter eine Palette

□ **Prezzo al m<sup>2</sup> per quantità uguale/superiore al pallet**  
Price/sqm for quantity equal to or greater than a full pallet  
Prix au m<sup>2</sup> pour quantité égale/supérieure à la palette  
QM Preis für volle Paletten und größeren mengen

□ **Prezzo al pezzo**  
Price per piece  
Prix à la pièce  
Preis per Stueck

□ **Prezzo al metro lineare**  
Price per linear metres  
Prix au mètre linéaire  
Preis per Lfm



P010485 - 80x80 . 32"x32" rett.  
○70 □64

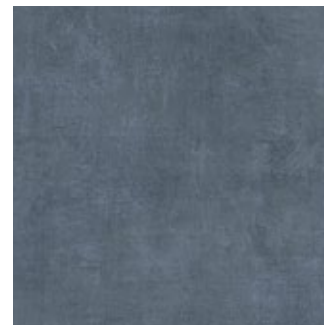

P010475 - 60x60 . 24"x24" rett.  
○52 □46

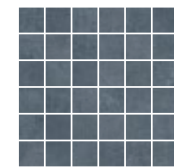

P010551 - mosaico  
30x30 . 12"x12" (5x5)  
○182



P010480 - 30x60 . 12"x24" rett.  
○48 □42

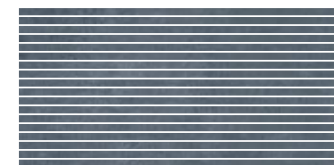

P010545 - modernist  
30x60 . 12"x24"  
○230



Battiscopa ●  
7,5x60 rett.  
□20



Battiscopa ●  
7,2x120 rett.  
□30



Listello copriangolo 120 ●  
□68

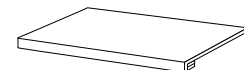

Gradone Assemblato ●  
3x33x60 rett.  
□102

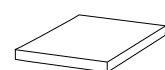

Ang. Gradone Assemblato ●  
3x33x33 rett.  
□102

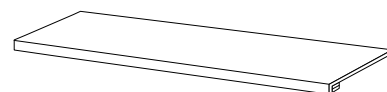

Gradone Assemblato ●  
3x33x120 rett.  
□276

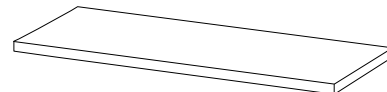

Ang. Gradone Assemblato ●  
3x33x120 rett. SX / DX (€ 265)  
□310



CF LIGHT

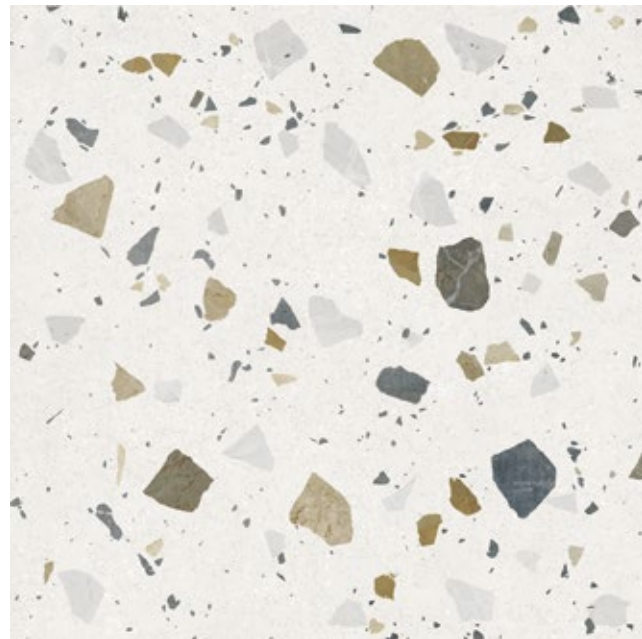

P010486 - 120x120 . 48"x48" rett.  
○114 □108



P010517 - 60x120 . 24"x48" rett.  
○92 □86



P010515 - 80x80 . 32"x32" rett.  
○82 □76  
P010494 - 80x80 . 32"x32" nat. 20MM  
○124 □118  
P010495 - 80x80 . 32"x32" rett. 20MM  
○128 □122

CF DARK

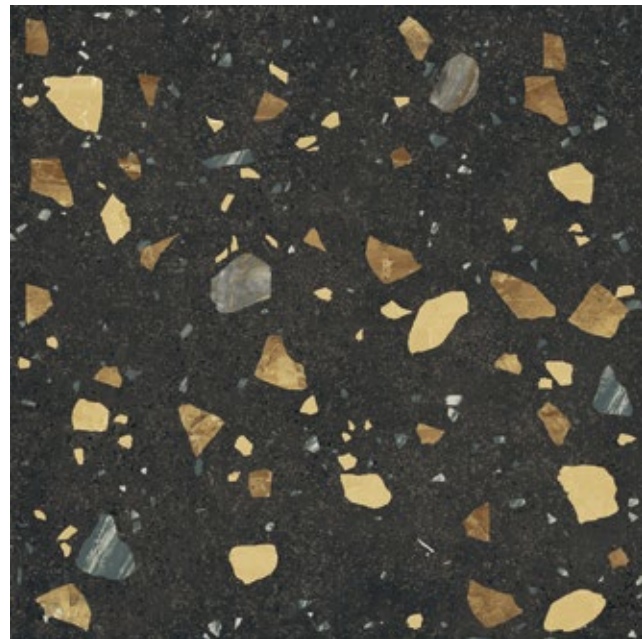

P010487 - 120x120 . 48"x48" rett.  
○114 □108

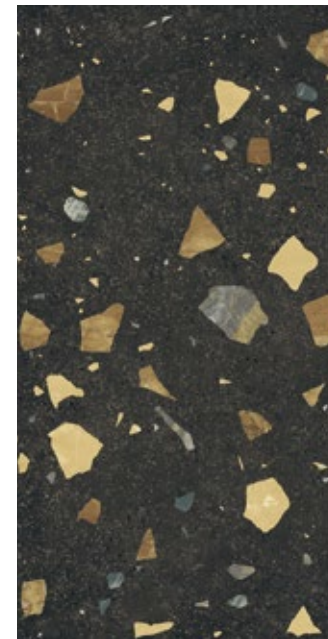

P010518 - 60x120 . 24"x48" rett.  
○92 □86

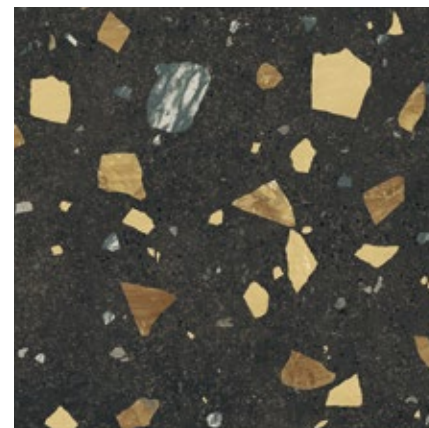

P010516 - 80x80 . 32"x32" rett.  
○82 □76

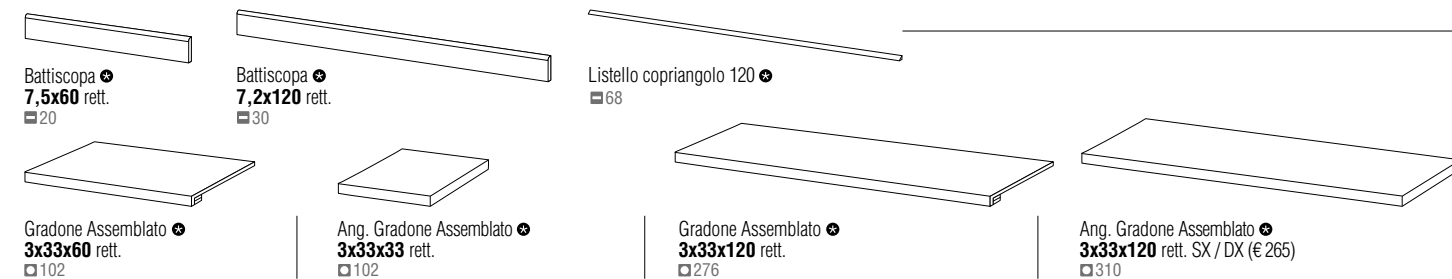

● DISPONIBILE IN TUTTI I COLORI - Available in all colours - Disponible dans toutes les couleurs - In allen Farben erhältlich - Se comercializas en todos los colores

brick

CF COTTON BRICK



S007035 - 7,5x40 . 3"x16"  
○66 □60

CF CONCRETE BRICK



S007039 - 7,5x40 . 3"x16"  
○66 □60

CF CARBON BRICK



S007040 - 7,5x40 . 3"x16"  
○66 □60

CF SUNFLOWER BRICK



S007036 - 7,5x40 . 3"x16"  
○66 □60

CF PINE GREEN BRICK



S007037 - 7,5x40 . 3"x16"  
○66 □60

CF OCEAN BRICK



S007041 - 7,5x40 . 3"x16"  
○66 □60

CF MUD BRICK



S007038 - 7,5x40 . 3"x16"  
○66 □60

○ Prezzo al m<sup>2</sup> per quantità inferiore al pallet  
Price/sqm for quantity less than a full pallet  
Prix au m<sup>2</sup> pour quantité inférieur à la palette  
QM Preis für mengen unter eine Palette

□ Prezzo al m<sup>2</sup> per quantità uguale/superiore al pallet  
Price/sqm for quantity equal to or greater than a full pallet  
Prix au m<sup>2</sup> pour quantité égale/supérieure à la palette  
QM Preis für volle Paletten und größeren mengen

▣ Prezzo al pezzo  
Price per piece  
Prix à la pièce  
Preis per Stueck

▤ Prezzo al metro lineare  
Price per linear metres  
Prix au mètre linéaire  
Preis per Lfm

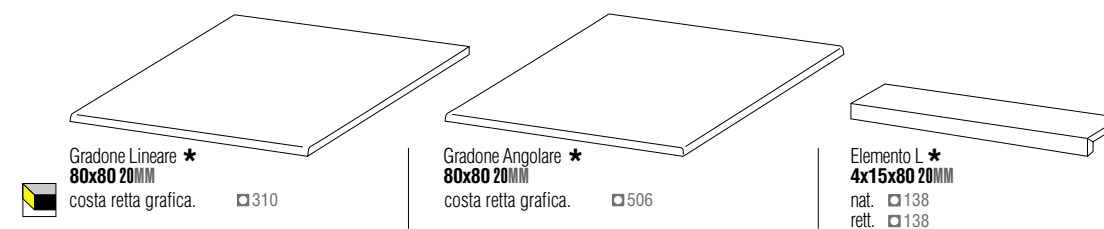

Gradone Lineare ★  
80x80 20MM  
costa retta grafica. □310

Gradone Angolare ★  
80x80 20MM  
costa retta grafica. □506

Elemento L ★  
4x15x80 20MM  
nat. □138  
rett. □138

★ DISPONIBILE NEI COLORI: - Available in the colors: - Disponible dans les couleurs: - Verfügbar in den Farben: - Disponible en los colores: CF Light



# Brick: soluzioni di posa

Brick: laying solutions.  
 Brick: solutions de pose.  
 Brick: Verlegungsmöglichkeiten.  
 Brick: soluciones de instalación.

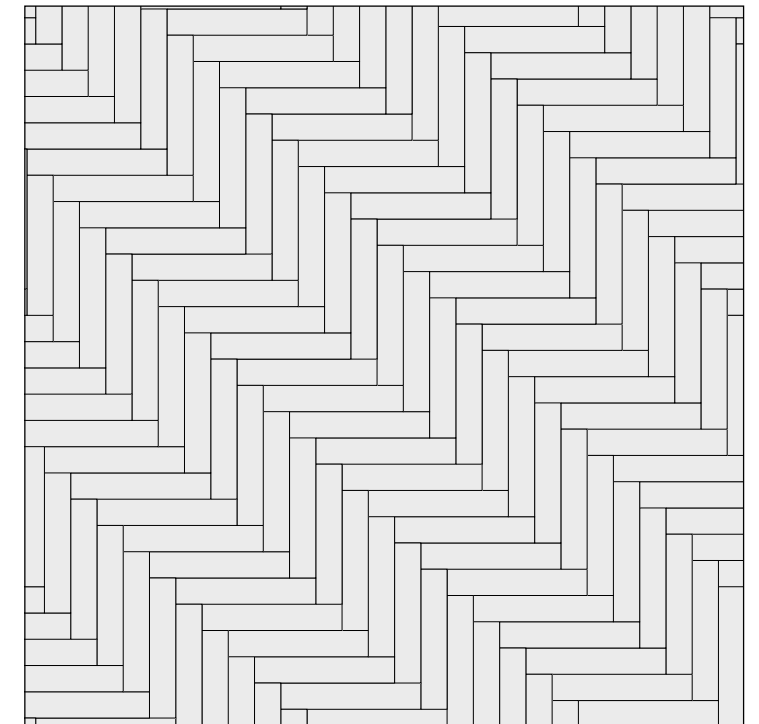
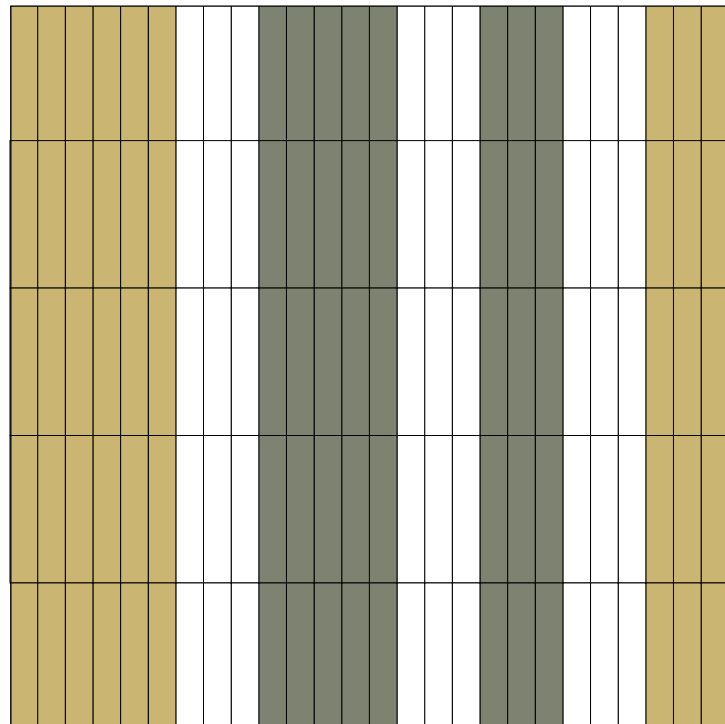
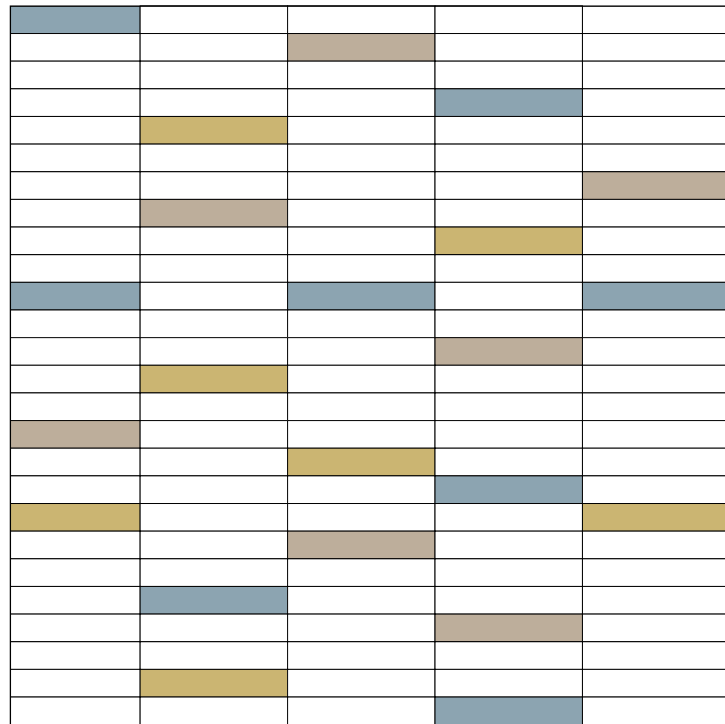
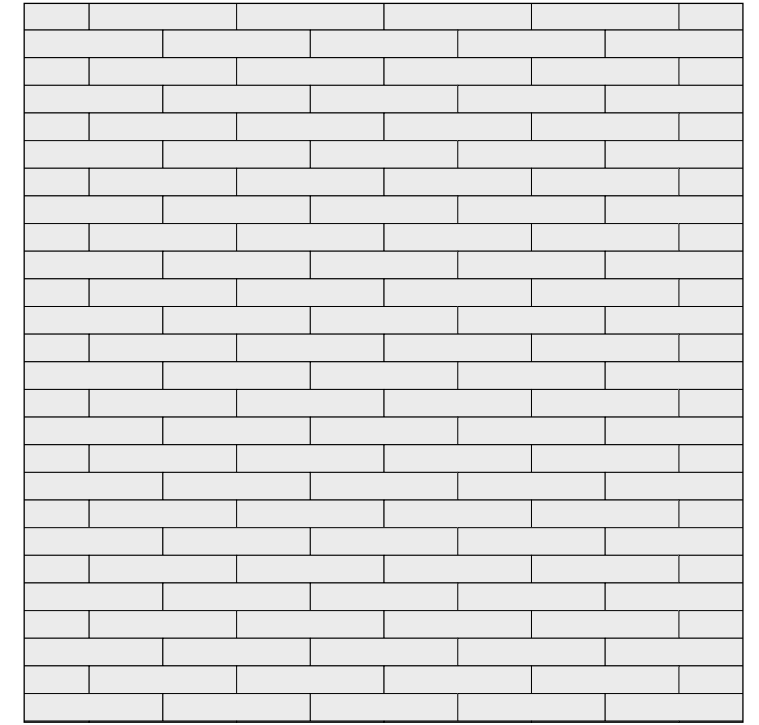
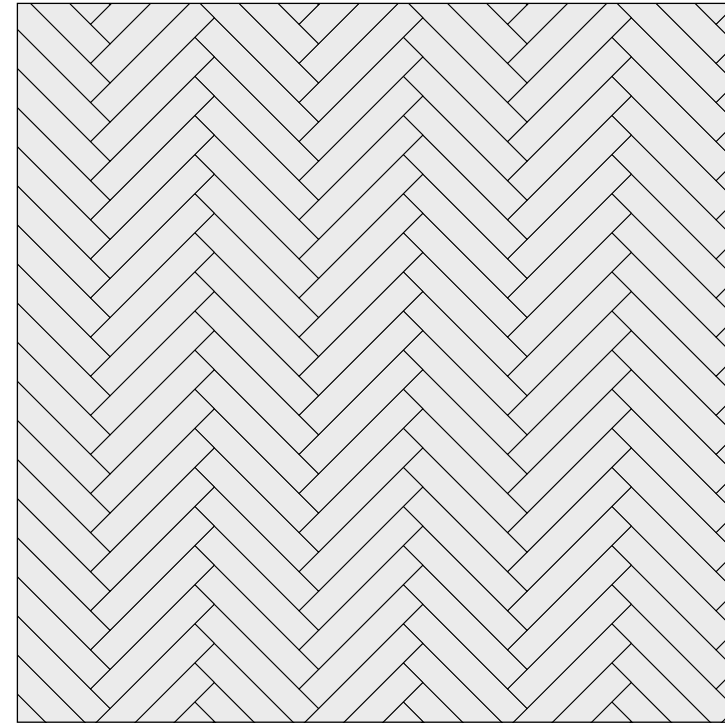
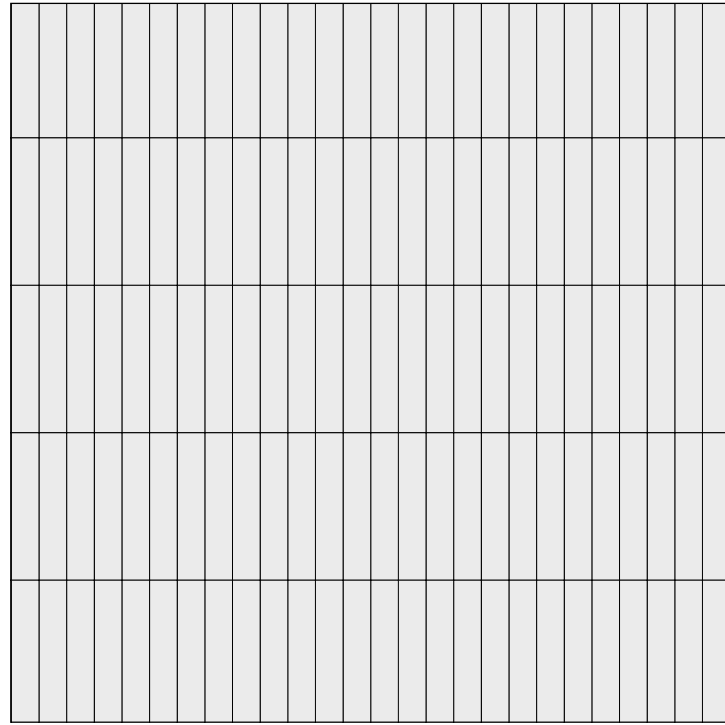
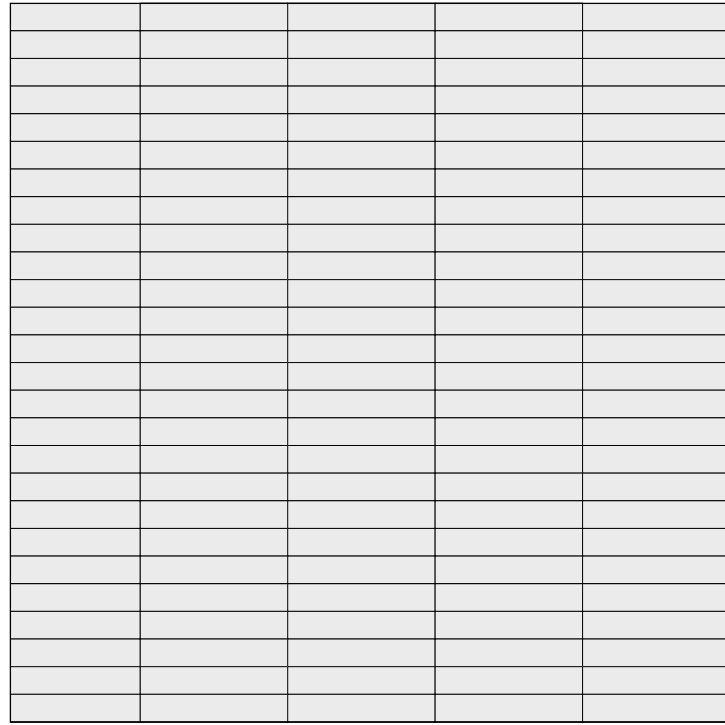

130 pezzi totali	Percentuale per modulo	Pezzi per modulo
Cotton	83,08	108
Ocean	6,15	8
Sunflower	5,38	7
Mud	5,38	7

130 pezzi totali	Percentuale per modulo	Pezzi per modulo
Cotton	34,62	45
Sunflower	34,62	45
Pine Green	30,77	40

140 pezzi totali	Percentuale per modulo	Pezzi per modulo
Cotton	44,29	62
Mud	50	70
Pine Green	5,71	8



# Combinazioni di stili e colori

Combinations of styles and colours.  
 Des combinaisons de styles et de couleurs.  
 Kombinationen von Stilen und Farben.  
 Combinaciones de estilos y colores.

	CF COTTON	CF CONCRETE	CF SAND	CF MUD	CF OCEAN	CF LIGHT	CF DARK
ARKÈ	NATURALE	NATURALE	MOGANO	TORTORA	SBIANCATO	NATURALE	TORTORA
	SBIANCATO	TORTORA		CAPPUCCINO	CAPPUCCINO	MIELE	MOGANO
AXEL	IVORY	IVORY	GOLD	IVORY	BEIGE	GOLD	IVORY
	BEIGE	GREY	BEIGE			BEIGE	GOLD
SUNSHINE	BRECCIA GREY	EMPERADOR DARK	SEGESTA IVORY	EMPERADOR DARK	EMPERADOR DARK		
	EMPERADOR DARK			CAPRAIA WHITE	BRECCIA GREY		

# brick

	CF COTTON	CF CONCRETE	CF CARBON	CF SUNFLOWER	CF PINE GREEN	CF OCEAN	CF MUD
BIOPHILIC	GREY	GREY	DARK GREY	WHITE	DARK GREY	GREIGE	WHITE
						WHITE	GREIGE
ARKÈ	CAPPUCCINO	TORTORA	CAPPUCCINO	MOGANO	MOGANO	SBIANCATO	NATURALE
	NATURALE				NATURALE	CAPPUCCINO	
AXEL	GREY		BEIGE		BEIGE		
SUNSHINE	BRECCIA GREY			EMPERADOR DARK	EMPERADOR DARK		
SENTIMENTO	GREY						
SHADE			NOTTE				



# CARATTERISTICHE TECNICHE

TECHNICAL CHARACTERISTICS . CARACTERISTIQUES TECHNIQUE . TECHNISCHE EIGENSCHAFTEN . CARACTERÍSTICAS TÉCNICAS.

## GRUPPO Bia EN 14411\_G









### GRES PORCELLANATO A TUTTA MASSA - GRES PORCELLANATO SMALTATO

THROUGH-BODY PORCELAIN TILE - GLAZED PORCELAIN STONEWARE

LE GRÈS CÉRAME PLEINE MASSE - GRÈS CÉRAME ÉMAILLÉ

DURCHGEFÄRBTES FEINSTEINZEUG - GLASIERTES FEINSTEINZEUG

GRES PORCELÁNICO CON COLOR EN TODA MASA - GRES PORCELÁNICO ESMALTADO.

	VALORI LIMITE PREVISTI ESTABLISHED LIMITS VALEURS LIMITES PREVUES VORGESEHENE GRENZWERTE VALORES LIMITE PREVISTOS	PRESTAZIONI TECHNICAL PERFORMANCE PERFORMANCES LEISTUNGEN PRESTACIONES	NORMA NORMS NORM NORME NORMA
 <b>ASSORBIMENTO D'ACQUA</b> WATER ABSORPTION ABSORPTION D'EAU WASSERAUFNAHME ABSORCIÓN DE AGUA	≤ 0,5%	~ 0,1%	UNI EN ISO 10545-3
 <b>RESISTENZA ALLA FLESSIONE</b> BENDING STRENGTH RÉSISTANCE À LA FLEXION BRUCHLAST BIEGEFESTIGKEIT RESISTENCIA A LA FLEXIÓN	<b>Modulo di rottura</b> Modulus of rupture Module de rupture Bruchlast Módulo de rotura Min. ≥ 35 N/mm <sup>2</sup>	~50 N/mm <sup>2</sup>	UNI EN ISO 10545-4
 <b>RESISTENZA AL GELO</b> FROST RESISTANCE RÉSISTANCE AU GEL FROSTBENSTÄNDIGKEIT RESISTENCIA AL HIELO	<b>Resistente</b> Resistant Résistant Widerstandsfähig Resistente	<b>Ingelivo</b> Frost proof Ingelf Frosticher Resistente al hielo	UNI EN ISO 10545-12
 <b>RESISTENZA AGLI SBALZI TERMICI</b> RESISTANT TO THERMAL SHOCKS RÉSISTANCE AUX ÉCARTS DE TEMPÉRATURE THERMOSCHOCKBESTÄNDIGKEIT RESISTENCIA A LOS CAMBIOS BRUSCOS DE TEMPERATURA	<b>Resistente</b> Resistant Résistant Widerstandsfähig Resistente	<b>Resistente</b> Resistant Résistant Widerstandsfähig Resistente	UNI EN ISO 10545-9
 <b>RESISTENZA DEI COLORI ALLA LUCE</b> COLOUR RESISTANCE TO LIGHT EXPOSURE RÉSISTANCE DES COULEURS À LA LUMIÈRE FARBECHEIT UNTER LICHTEINFLUSS RESISTENCIA DE LOS COLORES A LA LUZ	<b>Resistente</b> Resistant Résistant Widerstandsfähig Resistente	<b>Resistente</b> Resistant Résistant Widerstandsfähig Resistente	DIN 51094
 <b>RESISTENZA ALLO SCIVOLAMENTO</b> SKID RESISTANCE RÉSISTANCE AU GLISSEMENT RUTSCHHEMMUNG RESISTENCIA AL RESBALAMIENTO	<b>Da R9 a R13</b> From R9 to R13 De R9 à R13 Von R9 bis R13 De R9 a R13	Natural Surface: R 10 Grip: R 11	DIN 51130
	<b>Da A a C</b> From A to C Von A bis C De A à C De A a C	Natural Surface: B Grip: C	DIN 51097
 <b>RESISTENZA ALLO SCIVOLAMENTO D-COF</b> SKID RESISTANCE D-COF RÉSISTANCE AU GLISSEMENT D-COF RUTSCHHEMMUNG D-COF RESISTENCIA AL RESBALAMIENTO D-COF	≥ 0,42	"Natural" and "Grip" Surfaces <b>Conforme</b> Conforms Conforme Gemäß Conforme	ANSI A 137.1:2012
	≥ 0,40	<b>Conforme</b> Conforms Conforme Gemäß Conforme	Metodo BCRA
 <b>RESISTENZA ALL'ATTACCO CHIMICO</b> CHEMICAL RESISTANCE BESTÄNDIGKEIT GEGEN CHEMIKALIEN RESISTANCE A L'ATTAQUE CHIMIQUE RESISTENCIA A ATAQUE QUÍMICO	<b>GB minimo</b> GB minimum GB minimum Mind. GB GB mínimo	<b>Conforme</b> Conforms Conforme Gemäß Conforme	UNI EN ISO 10545-13
 <b>RESISTENZA ALLE MACCHIE</b> RESISTANT TO STAINING RÉSISTANCE AUX TACHES FLECKENBESTÄNDIGKEIT RESISTENCIA A LAS MANCHAS	<b>Classe 3 minimo</b> class 3 minimum classe 3 minimum Mind. klasse 3 Clase 3 mínimo	<b>Conforme</b> Conforms Conforme Gemäß Conforme	UNI EN ISO 10545-14

\* In conformità con EN1339-F in quanto test effettuati su una tipologia diversa da quella per la quale la norma è concepita.

In compliance with EN1339-F as tests carried out on a different type from that for which the standard is issued.

Conformément au règlement EN1339-F en s'agissant des tests effectués sur un type différent par rapport à celui dont le règlement a été conçu.

Gemäß dem verwendeten Produktentyp ist in Konformität mit der EU-Norm EN1339.

Según lo dispuesto por EN1339-F, tratándose de pruebas efectuadas sobre un tipo diferente de aquel para el cual la norma ha sido prevista.

## GRUPPO Bia EN 14411\_G











### GRES PORCELLANATO A TUTTA MASSA 20 MM

THROUGH-BODY PORCELAIN TILE 20 MM

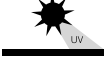
LE GRÈS CÉRAME PLEINE MASSE 20 MM

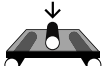
DURCHGEFÄRBTES FEINSTEINZEUG 20 MM

GRES PORCELÁNICO EN TODA MASA 20 MM

	VALORI LIMITE PREVISTI ESTABLISHED LIMITS VALEURS LIMITES PREVUES VORGESEHENE GRENZWERTE VALORES LIMITE PREVISTOS	PRESTAZIONI TECHNICAL PERFORMANCE PERFORMANCES LEISTUNGEN PRESTACIONES	NORMA NORMS NORM NORME NORMA
 <b>ASSORBIMENTO D'ACQUA</b> WATER ABSORPTION ABSORPTION D'EAU WASSERAUFNAHME ABSORCIÓN DE AGUA	≤ 0,5%	~ 0,1%	UNI EN ISO 10545-3
 <b>RESISTENZA ALLA FLESSIONE</b> BENDING STRENGTH RÉSISTANCE À LA FLEXION BRUCHLAST BIEGEFESTIGKEIT RESISTENCIA A LA FLEXIÓN	<b>Modulo di rottura</b> Modulus of rupture Module de rupture Bruchlast Módulo de rotura Min. ≥ 35 N/mm <sup>2</sup>	~50 N/mm <sup>2</sup>	UNI EN ISO 10545-4
 <b>RESISTENZA AL GELO</b> FROST RESISTANCE RÉSISTANCE AU GEL FROSTBENSTÄNDIGKEIT RESISTENCIA AL HIELO	<b>Resistente</b> Resistant Résistant Widerstandsfähig Resistente	<b>Resistente</b> Resistant Résistant Widerstandsfähig Resistente	UNI EN ISO 10545-12
 <b>RESISTENZA AGLI SBALZI TERMICI</b> RESISTANT TO THERMAL SHOCKS RÉSISTANCE AUX ÉCARTS DE TEMPÉRATURE THERMOSCHOCKBESTÄNDIGKEIT RESISTENCIA A LOS CAMBIOS BRUSCOS DE TEMPERATURA	<b>Resistente</b> Resistant Résistant Widerstandsfähig Resistente	<b>Resistente</b> Resistant Résistant Widerstandsfähig Resistente	UNI EN ISO 10545-9
 <b>RESISTENZA DEI COLORI ALLA LUCE</b> COLOUR RESISTANCE TO LIGHT EXPOSURE RÉSISTANCE DES COULEURS À LA LUMIÈRE FARBECHEIT UNTER LICHTEINFLUSS RESISTENCIA DE LOS COLORES A LA LUZ	<b>Resistente</b> Resistant Résistant Widerstandsfähig Resistente	<b>Resistente</b> Resistant Résistant Widerstandsfähig Resistente	DIN 51094
 <b>CARICO DI ROTTURA MEDIO</b> BREAKAGE LOAD BRUCHLAST CHARGE DE RUPTURE CARGA DE ROTURA MEDIA		<b>Classe 1</b> 60x120 . 24"x48" / 40x120 . 16"x48" 30x120 . 12"x48" / 80x80 . 32"x32" 40x80 . 16"x48" <b>Classe 1 -7,00 kN al centro</b> 60x90 . 24"x36" / 60x60 . 24"x24" <b>Classe 2 -8,00 kN al centro</b> 40x40 . 16"x16" <b>Classe 4 -10,00 kN al centro</b> 20x20 . 8"x18"	EN 12825*
	 <b>RESISTENZA MECCANICA</b> MECHANICAL STRENGTH MECHANISCHE FESTIGKEIT CLASSE D'APPELLATION RESISTENCIA MECÁNICA		<b>U11*</b> 60x90 . 24"x36" / 60x60 . 24"x24" 40x40 . 16"x16" <b>U14*</b> 20x20 . 8"x18"
 <b>RESISTENZA ALLO SCIVOLAMENTO</b> SKID RESISTANCE RÉSISTANCE AU GLISSEMENT RUTSCHHEMMUNG RESISTENCIA AL RESBALAMIENTO	<b>Da R9 a R13</b> From R9 to R13 De R9 à R13 Von R9 bis R13 De R9 a R13	R 11	DIN 51130
	<b>Da A a C</b> From A to C Von A bis C De A à C De A a C	C	DIN 51097
 <b>RESISTENZA ALLO SCIVOLAMENTO D-COF</b> SKID RESISTANCE D-COF RÉSISTANCE AU GLISSEMENT D-COF RUTSCHHEMMUNG D-COF RESISTENCIA AL RESBALAMIENTO D-COF	≥ 0,42	≥ 0,60	ANSI A 137.1:2012
	≥ 0,40	<b>Conforme</b> Conforms Conforme Gemäß Conforme	Metodo BCRA
 <b>RESISTENZA ALL'ATTACCO CHIMICO</b> CHEMICAL RESISTANCE BESTÄNDIGKEIT GEGEN CHEMIKALIEN RESISTANCE A L'ATTAQUE CHIMIQUE RESISTENCIA A ATAQUE QUÍMICO	<b>GB minimo</b> GB minimum GB minimum Mind. GB GB mínimo	GA	UNI EN ISO 10545-13
		5	EN ISO 10545-14
 <b>RESISTENZA ALLE MACCHIE</b> RESISTANT TO STAINING RÉSISTANCE AUX TACHES FLECKENBESTÄNDIGKEIT RESISTENCIA A LAS MANCHAS	<b>Classe 3 minimo</b> class 3 minimum classe 3 minimum Mind. klasse 3 Clase 3 mínimo	<b>Conforme</b> Conforms Conforme Gemäß Conforme	UNI EN ISO 10545-14



## GRUPPO Bia EN 14411\_G

Proprio per la caratteristica di grande durezza e intaccabilità da parte degli agenti esterni, 20MM può essere pulito con la quasi totalità dei detergenti.

Si consiglia comunque di utilizzare semplicemente un detergente neutro e un getto d'acqua. Per una maggiore comodità e per evitare che nell'asciugatura si creino depositi di calcare consigliamo di facilitare il drenaggio con una spazzola in gomma.

Thanks to its great hardness and weather-resistance, 20MM can be cleaned with almost any detergent. However, we recommend simply using a mild detergent and a water jet. For greater convenience and to avoid limescale deposits forming, we recommend facilitating drainage with a rubber brush.

En raison de sa grande dureté et résistance aux agents externes, 20MM peut être nettoyé avec presque tous les détergents. Il est conseillé dans tous les cas de n'utiliser qu'un détergent neutre et un jet d'eau. Pour plus de facilité et pour éviter qu'au moment du séchage ne se forment des dépôts de calcaire, nous conseillons de faciliter le drainage au moyen d'une brosse en caoutchouc.







Gerade wegen seiner enormen Härte und Angreifbarkeit seitens der äußeren Einflüsse, kann 20MM mit fast jedem Reinigungsmittel gereinigt werden.

Es wird jedoch empfohlen einfach ein neutrales Reinigungsmittel und einen Wasserstrahl zu verwenden. Aus Bequemlichkeit und um zu vermeiden, dass sich beim Trocknen Kalkablagerungen bilden, empfehlen wir die Drainage mit einer Plastikbürste zu erleichtern.

Por sus características de gran dureza y resistencia a los ataques de agentes externos, 20MM puede ser limpiado con la casi totalidad de los detergentes.

De igual modo, se aconseja utilizar simplemente un detergente neutro y un chorro de agua. Para mayor comodidad y para evitar que durante el secado se formen depósitos de cal, aconsejamos facilitar el drenaje con un cepillo de goma.

### PESI E IMBALLI . WEIGHT AND PACKAGING . POIDS ET EMBALLAGES . GEWICHTE UND VERPACKUNGEN . PESOS Y EMBALLAJES

	SPESORE THICKNESS	Pz x 	Mq x 	Kg x 	 x 	Mq x 	Kg x 
120x120	8,5	1	1,44	28,30	38	54,72	1105,25
60x120	8,5	2	1,44	28,30	32	46,08	925,47
80x80	8,5	2	1,28	25,15	44	56,32	1126,69
60x60	8,5	4	1,44	25,00	40	57,60	1020,00
30x60	8,5	7	1,26	24,76	40	50,40	1010,36
7,5x40 Brick	8,5	44	1,32	24,14	36	47,52	889,00
30x30 Mosaico	8,5	5	0,45	8,00			
30x60 Modernist	8,5	5	0,90	20,00			
7x120 Battiscopa	8,5	6	7,20 ML	12,00			
7,5x60 Battiscopa	8,5	12	7,20 ML	12,00			
120 Listello copriangolo	8,5	6	7,20 ML	0,50			
3x33x120 Gradone Assemblato	8,5	1	1,20 ML	12,00			
3x33x120 Ang. Gradone Assemblato	8,5	1	1,20 ML	12,00			
3x33x60 Gradone Assemblato	8,5	4	2,40 ML	12,00			
3x33x33 Ang. Gradone Assemblato	8,5	2	0,66 ML	5,00			
<b>Outdoor 20MM</b>							
80x80 20MM	20	1	0,64	28,26	26	16,64	734,76
80x80 Gradone Lineare	20	1	0,80 ML	28,26			
80x80 Ang. Gradone Lineare	20	1	0,80 ML	28,26			
4x15x80 Elemento L	20	2	1,60 ML	14,00			

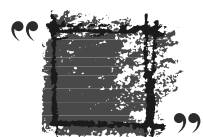

Ceramics of Italy

L'azienda si riserva la facoltà di apportare variazioni ai prodotti e alle caratteristiche illustrate in questo strumento.  
I colori sono da ritenersi puramente indicativi.

The company reserves the right to make any change to products and features shown in this catalogue.  
All colors are purely a guide.

L'usine se réserve le droit d'apporter des modifications aux produits et aux caractéristiques présentées dans cet outil.  
Les couleurs doivent être considérées à titre purement indicatif.

Die Firma behält sich vor, das Recht Änderungen an den in diesem Katalog enthaltenen Produkten und dessen Eigenschaften vorzunehmen.  
Farbabweichungen vorbehalten.

Se reservamos el derecho a cambiar el diseño o las especificaciones de cualquiera de nuestras Mercaderías o Servicios.  
Los colores de los producto pueden diferir ligeramente de los que figuran en este catalogo.

È vietata la riproduzione, anche parziale, dello strumento in tutte le sue forme.

Any kind of copy of this catalogue, even partial reproduction, is prohibited.

Das Werk ist urheberrechtlich geschützt. Vervielfältigung sowie Einspeicherung und Verarbeitung in welcher Form auch immer ist unzulässig und strafbar.

Prohibida la copia, reproducción o traducción, ya sea total o parcial, de este documento en cualquier forma.

La reproduction, même partielle, de l'instrument sous toutes ses formes est interdite.





Via Magazzeno, 1944  
41056 - Savignano sul Panaro (MO) - ITALY

Tel. +39.059.739.111  
Fax +39.059.796.291

e-mail: [info@pastorellitiles.com](mailto:info@pastorellitiles.com)  
[www.pastorellitiles.com](http://www.pastorellitiles.com)